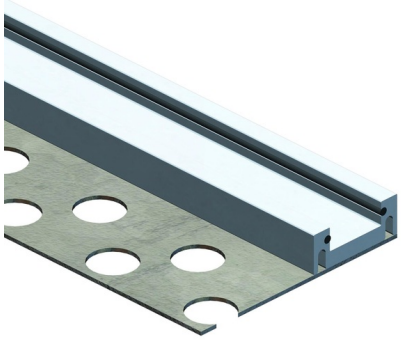

CARRELAGE

Profil CARRELAGE 1m aluminium

CHAMBRES & CIRCULATIONS | CUISINES | ESPACES D'ACCUEIL & DE RÉCEPTION | FAÇADES & MURS | JARDINS, TERRASSES & CHEMINEMENTS | RESTAURANTS, CAFÉS, BARS | SALLES DE BAIN | SÉJOURS & LIEUX DE VIE

RÉFÉRENCE : **89960**

DESCRIPTION

GÉNÉRAL

- Utilisation en intérieur/extérieur : intérieur
- Produit lampé/non lampé : NON LED
- Fonction(s) : Profil d'encastrement
- Coloris : aluminium
- Finition de la surface : brut
- Matériau : aluminium
- Traitement de la surface : sans traitement

CARACTÉRISTIQUES TECHNIQUES

- Informations complémentaires : Pour installation des réglettes LED.

DIMENSIONS ET POIDS

- Largeur du produit : 60.00 mm
- Hauteur du produit : 1.10 cm
- Longueur du produit : 100.00 cm
- Largeur d'encastrement : 25.50 mm
- Hauteur/profondeur d'encastrement : 10.00 mm
- Longueur d'encastrement : 1000.00 mm
- Longueur maximum : 300.00 cm
- Poids du produit : 500.00 gr

INSTALLATION

- Mode de pose/installation accessoires : en encastré
- Walkover : oui
- Driveover : non
- Mode de pose/installation : encastré
- Type de fixation : se visse sur le support
- Précaution(s) d'installation : Installation dans carrelage épaisseur <8mm.

AUTRES INFORMATIONS

- Classification marketing : PREMIUM
- Durée de garantie : 60
- Délai de livraison : 2 Jours

SCHÉMAS TECHNIQUES

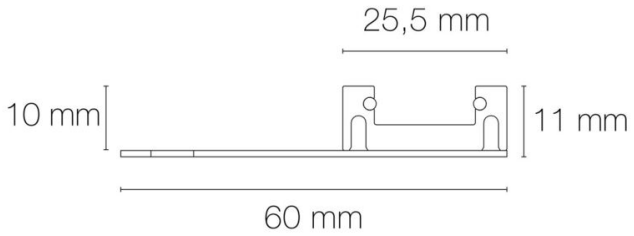
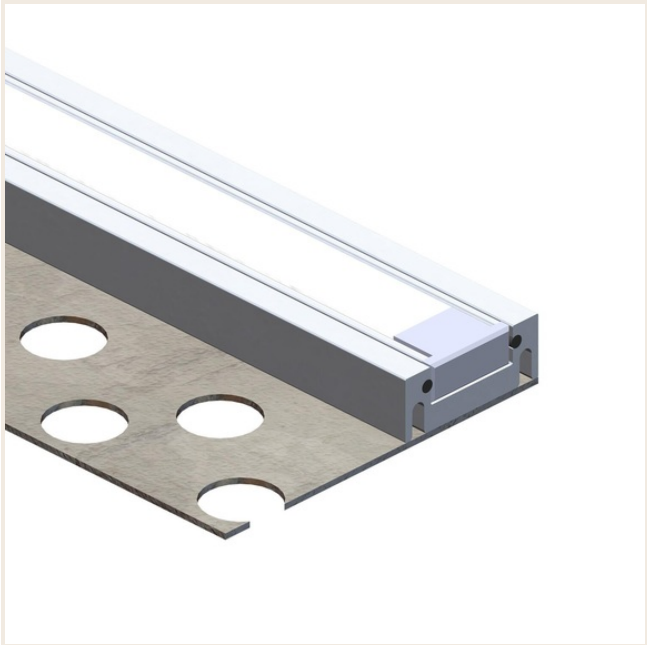
IMAGES